

もとふ



Motobu Council Of Social Welfare

No. 25

社協だより

◎編集・発行 社会福祉法人 本部町社会福祉協議会 〒905-0212 本部町字大浜 881 番地の4 ◎TEL(0980)47-6655 ◎FAX(0980)47-6656

赤い羽根共同募金運動が始まります 共同募金運動期間 令和3年10月1日～令和4年3月31日

沖縄県全体の目標額

264,258,000円

内訳 赤い羽根共同募金(一般募金) **199,444,000円**
歳末たすけあい募金・・・ **64,814,000円**

本部町の目標額

4,439,000円

内訳 赤い羽根共同募金(一般募金) **3,339,000円**
歳末たすけあい募金・・・ **1,100,000円**

赤い羽根共同募金のしくみ

戸別募金

地域住民の方々の協力を得て各世帯に500円を目安にご協力をお願いしています。募金は強制ではございません。ご理解いただける範囲でのご協力をお願いいたします。

学校募金

福祉教育の一環として児童・生徒の皆さまに募金運動をお願いしております。

イベント募金

イベントや行事でご協力を呼びかける募金です。

街頭募金

街角や人の集まる場所で広く募金へのご協力を呼びかけるものです。

職域募金

会社・官公庁の社員・職員の皆さまにお願いする募金です。

ご協力ありがとうございました

本部町共同募金委員会
(本部町社会福祉協議会内)

赤い羽根共同募金 (A配分) **605,000円**
県域で活用される募金

赤い羽根共同募金 (B配分) **2,734,000円**
令和4年度に本部町地域活動推進費として配分

歳末たすけあい募金 **1,100,000円**

沖縄県共同募金会 **4,439,000円**

※地域住民の皆様からの募金は一度、沖縄県共同募金会へ納めます

共同募金



ご協力ありがとうございました!

令和2年度のご報告 私たちも「もとぶ」

令和2年度 共同募金

行政区		募金
瀬底		100,500
崎本部		72,500
健堅		112,000
大浜		67,000
谷茶・辺各地		129,500
渡久地		154,000
大東山		151,000
伊豆味		91,000
伊・並	(伊野波)	56,000
	(並里)	39,000
浜元地区		50,000
謝花地区		44,000
具志堅		57,000
新里		10,000
備瀬		56,500
豊川地区		61,500
計		1,251,500

街頭募金	
社協内募金	11,451
計	11,451

その他	
饒平名知春	3,000
匿名	3,093
利息	4
計	6,097

職域募金	
本部町今帰仁村消防組合消防署	11,500
本部町社会福祉協議会	20,000
本部町役場	73,500
(株)本部碎石(職員)	8,000
本部警察署	10,000
(医)野毛会もとぶ野毛病院互助会	11,300
もとぶ野毛病院職員	2,700
本部園互助会	30,000
上本部学園(職員)	11,500
伊豆味小中学校	12,400
本部町今帰仁村清掃施設組合	7,000
合同会社山咲	5,000
(株)糸通所介護事業所	3,500
風のわ保育園	12,000
ドリーム保育園	11,100
美ら咲保育園	8,800
ゆい保育園	14,500
JHC 共生の社	20,800
計	273,600

児童生徒会募金	
本部小学校	16,663
上本部学園	6,655
伊豆味小学校	2,917
伊豆味中学校	2,313
本部高校生徒会	12,831
計	41,379

令和2年度赤い羽根共同募金集計表

	件数	金額
30,000円寄付者	2	60,000
20,000円寄付者	3	60,000
10,000円寄付者	50	500,000
5,000円寄付者	36	180,000
3,000円寄付者	5	15,000
1,000円寄付者	1	1,000
行政区募金	15	1,251,500
街頭募金	2	11,451
児童生徒会募金	5	41,379
職域募金	19	273,600
その他	3	6,097
計	141	2,400,027
振込手数料		△440

上記金額と預金利息を含め、**2,399,587円**沖縄県共同募金会へ納めました。

ご協力ありがとうございました!

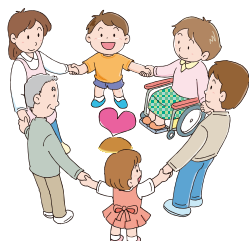

の地域福祉活動を応援しています!

事業所募金

30,000円寄付者

- 1 (株)沖縄ランド
コンサルタント
 - 2 (有)きん
- 2件×30,000円=60,000円

20,000円寄付者

- 1 琉球セメント(株)
 - 2 (有)山内電気
 - 3 北部港運(株)
- 3件×20,000円=60,000円

10,000円寄付者

- 1 (株)本部砕石
- 2 喜納動物クリニック
- 3 兼城商店
- 4 (株)具志堅建築設計事務所
- 5 沖縄ハウスリゾート(株)
- 6 合同会社 山咲
- 7 (資)本部清掃
- 8 北部警備保障(株)
- 9 (有)ナカタ商会
- 10 沖建(資)
- 11 医療法人野毛会もとぶ野毛病院
- 12 EneJet本部セルフsss
- 13 (株)本部サンシー交通
- 14 本部ホンダ(名)
- 15 (株)本部リース
- 16 沖縄ボトラス(株)
- 17 仲間厚洋司法書士事務所
- 18 (有)全勝組
- 19 (有)久場商店
- 20 (有)本部自動車

- 21 本部造園(株)
- 22 (有)丸良電建工業
- 23 (株)瀬底産業
- 24 (有)石川土建興業
- 25 (株)沖縄環境開発センター
- 26 (有)宇根自動車
- 27 (有)沖工設
- 28 本部ガス(株)
- 29 ヘルビーチゴルフクラブ
- 30 (株)安里造園土木
- 31 古堅商店
- 32 (有)比嘉建設工業
- 33 (資)宮里住宅社
- 34 (株)渡久地組
- 35 (有)友寄商事
- 36 らいおん歯科
- 37 (株)中央産業
- 38 JAおきなわ本部支店
- 39 朝比奈寛幸税理士事務所
- 40 本部生コン(株)
- 41 (有)MMC
- 42 (有)山川酒造
- 43 具志堅自動車
- 44 本部印刷
- 45 金城歯科医院
- 46 (有)良和組
- 47 (有)丸崎建設
- 48 もとぶ牧場(株)
- 49 本部漁業協同組合
- 50 久高たみ店

50件×10,000円=500,000円

5,000円寄付者

- 1 (有)三秀土木
- 2 西平精肉店
- 3 西平黒糖
- 4 (有)すみハウジングもとぶ支店
- 5 (株)大都建設
- 6 大同火災もとぶ保険事務所
- 7 本部電装
- 8 OMSスポーツ
- 9 (有)仲建工業
- 10 崎本部自動車整備工場
- 11 塩川自動車
- 12 (株)リウエン北部営業所
- 13 (株)大和産業
- 14 (有)古堅自動車
- 15 (有)南商堂
- 16 (有)沖縄イリョーサービス
- 17 仲宗根ストアー
- 18 (有)協進
- 19 大宮電設
- 20 (有)伊豆味みかん生産組合
- 21 夢人の楽園 さくら庵
- 22 (有)かるすと
- 23 新城アルミ
- 24 ティサービスローズヒルホーム
- 25 (株)山栄興業
- 26 長浜ブロック販売所
- 27 (有)丸樹通所会議事務所 あづま家
- 28 (有)安護建設工業
- 29 (有)やんばるライフ
- 30 (有)辰雄組

- 31 (有)長正土建
 - 32 (有)良三組
 - 33 (有)松商企画
 - 34 具志堅たみ店
 - 35 スタチオ沖縄
 - 36 (有)アイ・イー重機
- 36件×5,000円=180,000円
計 180,000円

3,000円寄付者

- 1 宮原金物店
 - 2 きしもと食堂
 - 3 具志堅アルミ工業
 - 4 (有)大知産業
 - 5 渡嘉敷商店
- 5件×3,000円=15,000円
計 15,000円

1,000円寄付者

- 1 もとぶ歯科医院
- 1件×1,000円=1,000円



令和2年度の沖縄県共同募金会の配分金として下記の事業に配分されました。

1	無料法律相談	300,000円
2	本部町老人クラブ助成金	200,000円
3	ボランティア活動事業	128,000円
4	福祉活動援助事業	443,374円
5	社協だより	151,580円

6	本部町婦人連合会	50,000円
7	本部町手をつなぐ育成会	50,000円
8	本部町更生保護女性会	50,000円
9	本部町民生委員児童委員協議会	350,000円
	合計	1,722,954円

令和2年度



赤い羽根共同募金・歳末たすけあい募金配分金事業



老人福祉活動事業

町老人クラブ連合会活動を通して健康の保持・増進及び生きがいと社会参加への意欲を高められるよう助成金を交付いたしました。

児童青年育成事業

児童・青少年の健全育成を目的として下記の事業を行ないました。
●こいのぼり掲揚式

福祉活動援助事業

無料法律相談の実施

日常生活上での法律に関わるすべての問題に弁護士が相談に応じ、日常生活上の不安解消のお手伝いを行いました。
●令和2年度実施回数：12回 ●相談件数：21件

マイクロバス貸出

地域買物安心ふれあい号管理運営事業(令和2年)
●マイクロバス 貸出件数：10件 ●地域買物安心ふれあい号 貸出件数：51件

広報・啓発活動の推進

「社協だより」の発行。
●令和2年度：1回

福祉団体等助成金

地域福祉活動の担い手として町内で活動する各種団体を対象に活動助成金を交付いたしました。
●助成団体：4団体
・本部町民生委員児童委員協議会
・本部町手をつなぐ育成会
・本部町婦人連合会
・本部町更生保護女性会

福祉用具・レク用品貸出事業



介護用品を疾病や障がい、高齢などで足腰の弱い方や日常生活において必要とする方へ貸出を行いました。また、ミニデイサービスや老人クラブ等、町民の交流の場づくりの材料としてレク用品の貸出を行いました。
●介護用品
・車イス：21件
・四点歩行器：5件
・レク用品・その他備品：13件
・ポータブルトイレ：4件
・シャワーチェア：4件
・松葉杖：1件

ボランティア活動事業

近年のボランティア活動は、かつてのように社会福祉などの分野に偏らず、環境保護、町の美化・緑化、保険医療、青少年育成、教育、スポーツ、防災、災害救助、まちづくり等々、多様な分野でボランティアが活躍しています。そうしたことから、本会では関係機関・団体と活動に関する情報交換や提供、または相談をおこない、ボランティア・団体登録活動を推進しています。

- じぶんの町を良くする活動助成事業 助成団体数：1団体
①団体名：クラブスコヤカ 活動回数：10回 活動内容：一人暮らし高齢者・町道等草刈り等の清掃活動
- 地域住民居場所づくり支援事業 助成団体数：2団体
①団体名：ハーソーの森 ボランティア人数：9名 活動回数：36回
活動内容：上本部学園校区内子供の居場所づくり活動
②団体名：ありんくりんわらびんちゃー ボランティア人数：5名 活動回数：54回
活動内容：本部小学校校区内子供の居場所づくり活動



歳末たすけあい生活支援金

本部町民生委員児童委員協議会の皆さまのご協力をいただき、独居老人世帯や生活困窮者世帯等の支援を要する世帯に対して生活支援金の支給を行いました。
●令和2年度 歳末たすけあい生活支援金該当世帯数 167世帯

あなたのお庭をお掃除し隊

独居老人世帯・高齢者世帯・独居老人世帯・高齢者世帯・障がい者世帯等で近隣に支援していただける家族等がない世帯を対象に、関係機関・団体・地域住民・ボランティアの協力を得て自宅周りの草刈を行ないました。
●令和2年度実施回数：3回(障がい者世帯・2件)(高齢者世帯・1件)

法外援護事業・災害法外援護事業 本部町フードバンク事業

現行制度では対応が難しく生活困窮している住民に対し、町民の皆さまからご寄付いただきました食料を提供し支援を行ないました。
●令和2年度 申請件数：33件 ●法外援護(独自貸付)：2件 ●災害見舞金：1件

夏休み地域ふれあい 子どもの居場所づくり事業

夏休みの子ども達の居場所づくり事業へ賛同するボランティア団体へ補助金を交付し、夏休みの子ども達の居場所づくり及び地域住民・ボランティア等の交流を目的に事業を実施いたしました。
●令和2年8月～9月末 実施ボランティア団体数：1団体
●ボランティア団体名
①まなび舎いずみ(伊豆味区) 開催回数：10回 開催場所：伊豆味公民館 等

地域住民ふれあい交流事業

「地域の支えあいの第一歩はみんなが顔見知りになることから」をテーマに下記の事業へ助成金の交付を行ないました。

- 瀬底行政区……………瀬底行政区クリスマス会(令和2年12月22日)
- 谷茶辺名地行政区……………谷茶辺名地区子ども会クリスマス交流(令和2年12月23日～25日)
- 渡久地行政区……………綱引き中止及びコロナ退散祈願(令和2年10月4日)
- 大東山行政区……………区民交流会(令和3年3月12日)
- 新里行政区……………新里子ども会花火大会・コスモスで花いっぱい運動・交通安全交差点美化作業(令和2年7月～10月)
- 備瀬行政区……………備瀬区主催グラウンドゴルフ大会(令和3年2月13日)

歳末たすけあい配分金事業

令和 2 年度決算報告書

資金収支計算書

(単位：円)

科目		金額
事業活動 による収支	事業活動収入	150,353,874
	事業活動支出	136,830,533
	事業活動資金収支差額	13,523,341
施設整備等 による収支	施設整備等収入	0
	施設整備等支出	6,756,430
	施設整備等資金収支差額	△ 6,756,430
その他の活動 による収支	その他の活動収入	5,002,990
	その他の活動支出	6,223,360
	その他の活動資金収支差額	△ 1,220,370
当期資金収支差額合計		5,546,541
前期末支払資金残高		158,300,784
当期末支払資金残高		168,847,325

事業活動計算書

(単位：円)

科目		金額
活動増減 サービス	サービス活動収益	147,959,851
	サービス活動費用	147,940,327
	サービス活動増減差額	19,524
活動外増減 サービス	サービス活動外収益	2,394,023
	サービス活動外費用	0
	サービス活動外増減差額	2,394,023
経常増減差額		2,413,547
特別増減	特別収益計	0
	特別費用計	271,549
	当期活動増減差額	△ 271,549
特別増減差額		2,141,998
繰越活動増減差額	前期繰越活動増減差額	176,001,795
	当期末繰越活動増減差額	178,143,793
	基本金取崩額	0
	基金取崩額	0
	その他の積立金取崩額	4,799,950
	その他の積立金積立額	0
次期繰越活動増減差額		182,943,743



貸借対照表

(単位：円)

科目	金額	科目	金額
資産の部		負債の部	
流動資産	180,296,934	流動負債	18,378,875
		固定負債	25,959,630
固定資産	157,850,279	負債の部合計	44,338,505
		純資産の部	
(基本財産)	1,000,000	基本金	1,000,000
		基金	31,753,972
(その他の固定資産)	156,850,279	その他の積立金	78,110,993
		時期繰越活動増減差額	182,943,743
資産の部合計	338,147,213	純財産の部合計	293,808,708
		負債及び純資産の部合計	338,147,213

寄付・寄贈

ご寄付・ご寄贈
 ありがとうございます。
 令和2年8月13日～令和3年8月30日



月 日	寄付者氏名	金額	備考
令和2年10月7日	神元敏子様	100,000円	(故)夫 繁一様の香典返しとして
令和2年12月22日	匿名様	100,000円	香典返しとして
令和2年12月25日	(株)本部砕石様	100,000円	寄付金として
令和3年1月19日	匿名様	50,000円	香典返しとして
令和3年4月13日	上田英代様	100,000円	(故)夫 裕一様の香典返しとして
令和3年5月11日	高良家一同様	50,000円	(故)母 良子様の香典返しとして
令和3年8月30日	伊是名喜久子様	50,000円	(故)夫 實様の香典返しとして

物品・食糧品

フードバンクへのたくさんのご協力ありがとうございました



ご家庭に

「食べきれないけれど、捨てるのはもったいない」という食品はありませんか？

ご寄付していただきたい食料

お米・めん類・缶詰、レトルト食品、調味料、生活用品等…



本部町社協では「今日・明日食べるものがない」といった緊急に食糧支援が必要な世帯へ町民の皆さま・企業さまよりご寄付いただいた食糧品を活用し、緊急の食糧支援(フードバンク事業)を行っております。

ご寄付いただいた食糧品(お米・乾麺・缶詰・レトルト食品等)は支援が必要な方々へお届けしております。

また、昨年より続く新型コロナウイルス感染拡大の影響を受け、緊急な食糧支援が必要な世帯が増加しております。本部町社協では様々なニーズに対応していくためにも今後も取り組みを継続してまいります。

今後とも本事業(食糧品等の寄付)へのご協力をよろしくお願いいたします。



☆注意事項

- 賞味期限が明記されているもの
- 賞味期限が1ヶ月以上あるもの
- 未開封であるもの
- 破損で中身がないもの
- お米は常識の範囲内で古くないもの
- アルコール類、生ものは受付けておりません。



お問合せ先

本部町社会福祉協議会 TEL.47-6655



オリオンビール株式会社様



沖縄県労働金庫 名護支店様



まなび含いずみ様 (ボランティア団体)



フードバンク セカンドハーベスト沖縄様



沖縄ハウスリゾート株式会社様



匿名様①



匿名様②



学生支援プロジェクト様 (ボランティア団体)



匿名様③



匿名様④

生活福祉資金(特例貸付)のご案内

新型コロナウイルス感染症の影響を受け、休業等により収入の減少があり、緊急かつ一時的な生計維持のための貸付を必要とする世帯への貸付を行なっています。



緊急小口資金 (一時的な資金が必要な世帯)

- 対象世帯：新型コロナウイルスの影響を受け、休業等により収入の減少があり、緊急かつ一時的な生計維持のための貸付を必要とする世帯。
- 貸付上限額：20万円以内
- 据置期間：1年以内(12ヶ月)
※令和4年3月末以前に償還時期が到来する予定の貸付に関しては、令和4年3月末まで延長。
- 償還期間：2年以内(24ヶ月)
- 貸付利子：無利子

総合支援資金 (生活の立て直しが必要な世帯)

- 対象世帯：新型コロナウイルスの影響を受け、収入の減少や失業等により、生活に困窮し、日常生活の維持が困難となっている世帯。
- 貸付上限額：(2人以上世帯)月20万円以内 (単身世帯)月15万円以内
※貸付期間：原則3ヶ月
- 据置期間：1年以内(12ヶ月)
※令和4年3月末以前に償還時期が到来する予定の貸付に関しては、令和4年3月末まで延長。
- 償還期間：10年以内(120ヶ月)
- 貸付利子：無利子

総合支援資金 (再貸付)

- 対象世帯：令和3年11月末までの間に、緊急小口資金及び総合支援資金の貸付が終了した世帯。
- 貸付上限額：(2人以上世帯)月20万円以内 (単身世帯)月15万円以内
- 据置期間：3年以内
- 償還期間：10年以内(120ヶ月)
- 貸付利子：無利子

***特例貸付申請の受付期間が令和3年11月末まで延長となりました。**

***詳細につきましては、下記連絡先までお問い合わせください。**

お問合せ先

本部町社会福祉協議会

住所：本部町字大浜881番地の4 (本部町地域福祉センター内)

電話：0980-47-6655

受付時間：8時30分～17時30分 月～金曜日(祝日を除く)





本部町社会福祉協議会 利用者様募集中



私たち本部町社協は、**介護保険事業等の収益の一部を**
マイクロバス管理運営事業・地域住民ふれあい交流事業・フードバンク事業・
地域買物安心ふれあい号管理運営事業など**地域住民の福祉向上に還元しています。**

本部町社協デイサービスセンター

中庭でグラウンドゴルフをしたり、手工芸や、ドライブをして楽しんでいます♪

※ご希望・ご相談は「本部町社協デイサービスセンター」までご連絡ください

●本部町社協デイサービスセンター 担当（岸本・大城）

●電話 47-6633

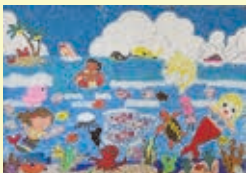

本部町社協指定訪問介護事業所

「住み慣れた我が家で暮らしたい」そんな思いに寄り添いサポートいたします。

介護認定の手続きはどうすればいいの？

介護保険内でのサービスについて？

訪問介護とはどんなサービス？

掃除・家事を手伝ってほしい！

家族で介護するのに疲れた！



※ご希望・ご相談は「本部町社協指定訪問介護事業所」までご連絡ください

●本部町社協指定訪問介護事業所 担当（伊是名・石川）

●電話 47-6699